

UnDeuxTEMPS 2022

Votre meilleur allié pour préparer votre rentrée !

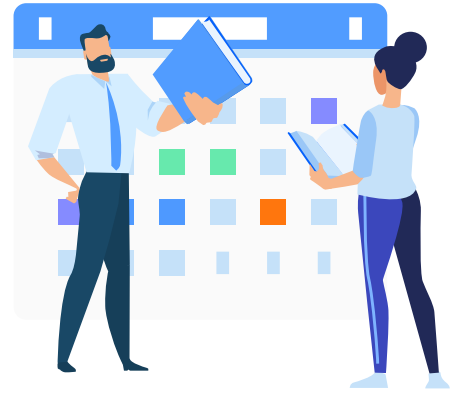

Enseignements de spécialités

Niveaux et matières

Identifiez précisément les niveaux de Premières et Terminales ainsi que les matières de spécialités pour une gestion plus fine des spécialités.

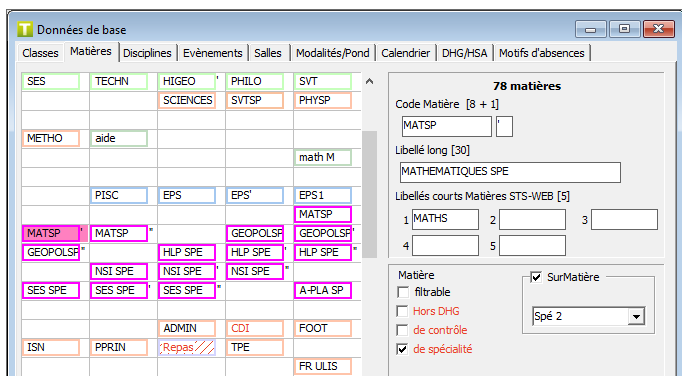
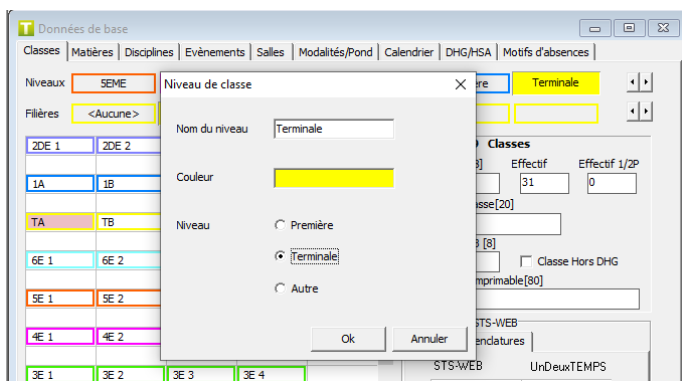

Paramétrage des niveaux et des matières de spécialités

Paramétrage

Affinez votre paramétrage des seuils et du nombre maximum de groupes par spécialités distinctement pour les premières et Terminales. Cela permettra à UnDeuxTEMPS de constituer les groupes de spécialités selon vos objectifs.

Code	Libellé spécialité	Code STS	Enseigné	Seul groupe 1ère	Nb. groupes max 1ère	Seul groupe Term.	Nb. groupes max Term.
CBRQU	ARTS DU CIRQUE	278600	<input type="checkbox"/>	0	0	0	0
A-PLA	ARTS PLASTIQUES	090100	<input checked="" type="checkbox"/>	30	3	30	3
BLGEC	BIOLOGIE-ÉCOLOGIE	304500	<input checked="" type="checkbox"/>	30	3	20	4
CI-AV	CINÉMA-AUDIOVISUEL	285200	<input type="checkbox"/>	0	0	0	0
DANSE	DANSE	082500	<input type="checkbox"/>	0	0	0	0
HGGSP	HIST.-GEO. GEOPOLITIQUE & SC.POLITIQUES	043900	<input checked="" type="checkbox"/>	20	4	30	2
HIDA	HISTOIRE DES ARTS	275700	<input checked="" type="checkbox"/>	25	2	20	3
HLPHI	HUMANITES, LITTÉRATURE ET PHILOSOPHIE	010500	<input checked="" type="checkbox"/>	25	5	30	0
LITLV	LANGUES, LITT. AL. CULT. ÉTRANG. & REGION.	030000	<input checked="" type="checkbox"/>	30	3	20	3
LLCAL	LITTÉRATURE ET LCA LATH	024100	<input type="checkbox"/>	0	0	0	0
LLCAG	LITTÉRATURE ET LCA GREC	024000	<input type="checkbox"/>	0	0	0	0
MATHS	MATHÉMATIQUES	061300	<input checked="" type="checkbox"/>	23	3	12	5
MUSIQ	MUSIQUE	083200	<input type="checkbox"/>	0	0	0	0
NSINF	NUMÉRIQUE ET SCIENCES INFORMATIQUES	074700	<input type="checkbox"/>	0	0	0	0
PH-CH	PHYSIQUE-CHIMIE	062300	<input checked="" type="checkbox"/>	20	3	20	3
SG-IG	SCIENCES DE L'INGÉNIEUR	067300	<input type="checkbox"/>	0	0	0	0
SVT	SCIENCES DE LA VIE ET DE LA TERRE	062600	<input checked="" type="checkbox"/>	30	5	20	3
SES	SCIENCES ÉCONOMIQUES ET SOCIALES	050700	<input checked="" type="checkbox"/>	30	3	30	3
THEAT	THÉÂTRE	278500	<input checked="" type="checkbox"/>	30	3	30	2

Paramétrage des spécialités par niveau

Import des vœux de spécialités élèves

Si vous avez saisi les vœux de spécialités des élèves en dehors d'UnDeuxTEMPS, inutile de tout resaisir ! UnDeuxTEMPS propose d'importer votre travail depuis un fichier .CSV.

Nom	Prénom	Classe	Spé. 1	Spé. 2	Spé. 3	Spé. 4
ANG	Charlotte	1D				
BARTAGUL	Gabrielle	1B	A-PLA	BLGEC	HIDA	HLPHI
BEACCO	Antonin	1C				
BEOSSE	Melinda	1A	HIDA	HLPHI	LITLV	
BERAT	Magalie	1B	A-PLA	BLGEC	HGGSP	
BERNOT	Emilien	1A	MATHS	HLPHI	HIDA	
BICHIR-BILI	Patrick	1B	MATHS	BLGEC		
BLUNCHET	Lauriane	1A	LITLV	HGGSP	HLPHI	
BORAE	Angeline	1C	BLGEC	LITLV	HGGSP	

Import des vœux de spécialités élève

Duplication des vœux

Plusieurs élèves ont certainement les mêmes enseignements de spécialités. Gagnez du temps en dupliquant les options d'un élève sur d'autres !

Élève	Classe	BLGEC	DANSE	HIDA	LLCAL	MATHS	NSINF	SVT	SG-IG	SES	THEAT
F BARBESI Josephine	TG3										
F BEASNOT Jade	TG2										
F BELLANGER Emma	TG3	1				2		3			
G BERNARD Haven	TG3										

Duplication des vœux de spécialités élèves

Optimisation des constructions d'assemblages de spécialités

Profitez des optimisations de construction des assemblages de spécialités d'UnDeuxTEMPS. Sachant désormais identifier précisément les niveaux de 1ère et Terminales, les matières de spécialités, les constructions dédiées aux spécialités, UnDeuxTEMPS renforce ses performances de construction afin de mieux répondre à vos besoins.

Partage d'enseignements

Si des professeurs se partagent une matière de spécialité dans les mêmes classes, il suffit de l'indiquer à UnDeux-TEMPS avant qu'il ne procède à la construction des assemblages.

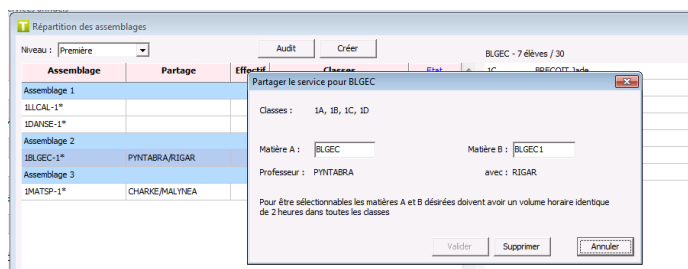

Partage de services

Conception

Echange de professeurs

Vous n'avez pas de préférences ni d'obligation à ce que ce soit M. Durant ou Mme Joly qui enseigne le Français sur des classes de même niveau ?

Il suffit de préciser à UnDeuxTEMPS que vous autorisez la permutation des professeurs, et les enseignants pourront être échangés au moment du rangement, sur les niveaux et/ou matières choisis, si cela améliore l'emploi du temps.

Sélection de classes

Vous pouvez maintenant afficher une sélection de classes de niveaux différents dans le planning classes : beaucoup plus lisible et simple pour la création d'alignements multi-niveaux !

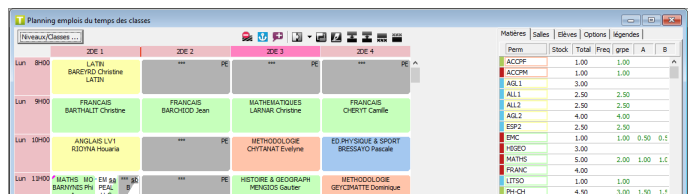

Sélection de classes à afficher sur le planning classes

Suppression multiple de services

Supprimez facilement et rapidement plusieurs services avec le multi-sélection depuis le planning des services.

Mode semaine

Duplication de cours

Vous souhaitez dupliquer un cours sur certaines semaines de l'année ? Rien de plus simple : activez la duplication actuelle et sélectionnez les semaines sur lesquelles vous voulez dupliquer le cours. Vous pouvez désormais choisir des semaines non consécutives.

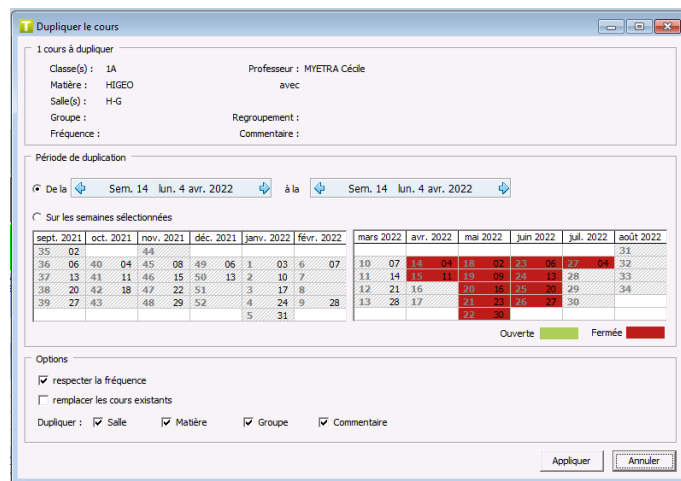

Duplication d'un cours sur des semaines non consécutives

Groupes et répartition des élèves

Renommage d'un groupe

Vous souhaitez renommer un groupe pour lequel vous avez déjà affecté les élèves. Aucun problème ! Un nouveau bouton vous permet de le faire directement depuis l'emploi du temps, sans perdre la répartition des élèves.

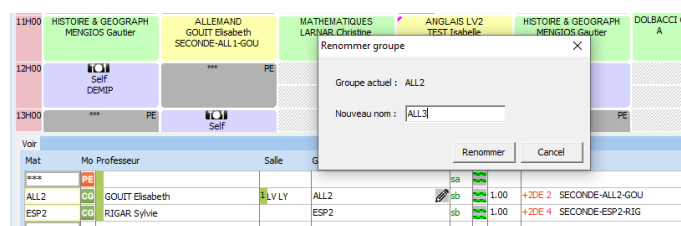

Renommage de groupe

Export des listes de groupes et regroupements

Besoin d'exploiter la liste des groupes et des regroupements en dehors d'UnDeuxTEMPS, avec leurs effectifs ? Il suffit d'utiliser la nouvelle fonction d'export de ces listes déjà disponibles à l'impression.

Export de la liste des groupes

Export de la répartition des élèves

Vous voulez exporter la liste des élèves dans les groupes de plusieurs classes ? Rien de plus simple et rapide ! Depuis la répartition des élèves dans les groupes, sélectionnez les classes et utilisez la nouvelle fonctionnalité d'export. En deux clics, vous avez exporté la répartition des élèves dans les groupes de toutes les classes voulues.

Export de la répartition des élèves dans les groupes d'une sélection de classes

Statistiques

Absences

Connaitre le taux d'absentéisme des enseignants rapidement et l'impact sur les classes ? Savoir le taux d'absences par motifs ou les matières les plus impactées ? Rien de plus simple : il suffit d'utiliser le nouvel outil de statistiques d'UnDeuxTEMPS.

Absences par motif	Prof./Motif	H. absences	Tx absences	H. remplacées	Tx remplacées
Absences par professeur	BALIRGAU Catherine	8.00	50.00%	0.00	0.00%
	Maladie	8.00	50.00%	0.00	0.00%
Classes impactées	BYRBATTA Jean-Michel	5.00	33.33%	0.00	0.00%
	Maladie	5.00	33.33%	0.00	0.00%
Matières impactées	DADANIN Stéphanie	13.00	76.47%	5.00	38.46%
	Maladie	13.00	76.47%	5.00	38.46%
	JIST Danielle	2.00	50.00%	0.00	0.00%
	Formation	2.00	50.00%	0.00	0.00%
	LYCISTA Pascale	2.00	22.22%	0.00	0.00%
	Formation	2.00	22.22%	0.00	0.00%
	SECYRD Claire	5.00	25.00%	0.00	0.00%
	Maladie	5.00	25.00%	0.00	0.00%
	TOTAL	35.00	3.76%	5.00	14.29%

Consultation des taux d'absences professeurs

Salles

Visualisez le taux d'occupation de vos salles sur l'année ou sur une période donnée.

Salle	H. occupation	Tx occupation
C011	14.00	29.79%
C012	13.00	27.08%
C013	0.00	0.00%
C014	16.00	33.33%
C015	6.00	12.77%
C102	8.00	16.67%
C103	0.00	0.00%
TOTAL	323.00	6.31%

Consultation du taux d'occupation des salles

Emplois du temps

Professeurs

Défilement des professeurs par matière

Gagnez du temps dans la consultation des emplois du temps professeurs avec la nouvelle fonction de défilement des emplois du temps selon les matières des enseignants

	Lundi	Mardi	Mercredi	Jeudi	Vendredi	Samedi
8H00						
9H00	FR++ 3E 1		FRANCAIS 3E 2		FRANCAIS 3E 2	FRANCAIS 1B
10H00			FRANCAIS 6E 2	FRANCAIS 6E 2	FRANCAIS 3E 2	
11H00	FRANCAIS 1B				FRANCAIS 6E 2	

Option permettant le défilement des professeurs par matière

Conseils de classe

Visio-conférence

Réduisez l'absentéisme des participants aux conseils de classes grâce à la visio-conférence ! UnDeuxTEMPS vous permet de saisir un lien par conseil de classe pour accéder à une visio-conférence.

Classe: 6E 1, 25 élèves, Prof. ppl.: Mme SECYRD, Date: Non fixée

Période: 3ème Trimestre, Evènement: CONSEIL, Durée: 1.00h, Plages: 6E_1_TRIM 3

Salle prio.: C008, Panel de salles: CLG, => Salle retenue:

Visio: <https://us06web.zoom.us/j/86046525192?pwd=Rk01OWFqMmFaOU4x>

Président: PYNTABRA Michel, Délégués:

Lien de la visio-conférence pour les conseils de classes

Calendrier

Fermeture de périodes par classes

Vous gérez des périodes de stages, de PFMP, un voyage scolaire ? Il suffit d'indiquer ces périodes pour les classes concernées dans le paramétrage du calendrier général et UnDeuxTEMPS se charge de fermer les périodes voulues sur les emplois du temps

Fermeture	Premier jour	Dernier jour
Toussaint	lun. 25 octobre 2021	dim. 7 novembre 2021
Noel	lun. 20 décembre 2021	dim. 2 janvier 2022
Hiver	lun. 14 février 2022	dim. 27 février 2022
Printemps	lun. 18 avril 2022	dim. 1 mai 2022

Fermeture	Premier jour	Dernier jour	Classes
Stage Mai	lun. 16 mai 2022	ven. 10 juin 2022	... ✗
Stage Novembre	lun. 8 novembre 2021	ven. 26 novembre 2021	... ✗

Fermeture de périodes par classe

Gestion des salles

Bloquer une plage horaire pour une salle sans définir d'évènement

Gagnez du temps en bloquant une salle indisponible sur l'année en un clic. Pas besoin de lui affecter un évènement, il suffit d'interdire la plage du créneau à bloquer.

Général

Paramétrages utilisateurs

Accédez rapidement aux paramétrages utilisateurs UnDeuxTEMPS et profitez d'un affichage complètement revu pour vous simplifier la lisibilité et la compréhension.

Paramètres	Confirmations
Général	<input type="checkbox"/> Ranger
Conception	<input checked="" type="checkbox"/> Déplacer manuellement un cours fixe
	<input checked="" type="checkbox"/> Placer un cours à cheval sur 2 plages
Groupes et regroupements	<input type="checkbox"/> Echanger des assemblages
	<input type="checkbox"/> Supprimer une Fiche
Affichage	<input checked="" type="checkbox"/> Supprimer un Assemblage de fiches
	<input checked="" type="checkbox"/> Modifier les emplois du temps en mode semaine
Polices et couleurs	<input type="checkbox"/> Changer un professeur dans un service

Paramétrages

Changement simple d'emploi du temps de référence

L'emploi du temps de référence est ouvert alors que vous souhaitez en changer ? Il suffit d'indiquer le nouvel emploi du temps de référence. Il n'est plus nécessaire de passer par un emploi du temps intermédiaire. L'opération est donc désormais plus simple et plus rapide.

Liaison STS-WEB

Professeurs suppléants

Ne soyez plus bloqués par les professeurs suppléants présents dans votre emploi du temps lors de l'export vers STS-WEB ! Ils vous seront indiqués en avertissement sans vous obliger à les supprimer.

Publication

Optimisation de la publication

Gagnez du temps grâce à l'optimisation du temps de publication. La publication des emplois du temps est désormais plus rapide.

Installation

Installation et mise en place des sous-versions simplifiées

Ne vous embêtez plus avec le nombre d'installation possible, les droits d'accès à la base de registre, etc.. Un nouveau principe d'installation plus simple et plus souple est à votre disposition. De la même façon, la mise en place des sous-versions a été simplifiée.

Aide

Documentation

Consultez la documentation d'UnDeuxTEMPS plus rapidement et plus facilement depuis un accès spécifique sur l'écran principal d'UnDeuxTEMPS. Visualisez les fiches pratiques de certaines fonctionnalités directement depuis les écrans dédiés.